PILAITĖS NAUJIENOS

„Jei sodą bibliotekoje turi, viską turi" M.T. Ciceronas

2018 M. BIRŽELIS, NR. 3

Visi taip laukiam lietaus, o jo kaip nėr, taip nėr... Nuleipusios gėlės, pavytę medžių lapai, tačiau po jų kupliais vainikais dar viešpatauja ūksmė. Čia noris pabėgti nuo asfalto karščio ir atviros saulės, pasislėpti nuo mašinų ūžesio, miesto triukšmo ir atsiduoti ramybei - ramiam neskubėjimui, paukščių kalbėjimui, švelnaus vėjelio šiurenimui. Traukia Babrungo vanduo - vis dar gaivus ir gyvas. Jo gaivumu džiaugiasi dančiasnapiai ir antys, ties jo blizgančiu paviršiumi retkarčiais narsto čiurliai ir kregždės. Panirusį į savo pasaulį išbudina bibliotekos laikrodinės laikrodžio varpo tikslūs, bet ramūs dūžiai - lėtai, bet nenumaldomai eina laikas. Neskubėk, ateik čia pabūti, pajausti, išgirsti - nueinančią istoriją, dieną ir save. Čia, prie bibliotekos, truputį kitaip - nekasdieniškai - eina laikas... Vasara jau įpusėjo.

HOLOGRAMOS BIBLIOTEKOJE

Per pastaruosius 20 metų viešosios bibliotekos pasikeitė neatpažįstamai, o bibliotekų įvaizdis stiprėja, kadangi jos nuolat kinta ir modernėja. Informacinių technologijų laikotarpis skatina bibliotekas tapti šiuolaikiškais bendruomenės centrais, kurie būtų patrauklūs vaikams ir suaugusiems. Žmonės trokšta kūrybiškumo, tad dabartinis inovacijų proveržis suteikia galimybę išplėsti viešosios bibliotekos, kaip įstaigos, informacinę bei kultūrinę funkcijas. Terminas „inovacija“ kildinamas iš lotynų kalbos žodžio „nova“, kuris reiškia „naujas“. Prancūzų kalboje „inovacyon” reiškia „atnaujinimą” arba „naujo pavidalo suteikimą esančiam daiktui”.

Vienas iš labiausiai su inovacijomis siejamų ir analizuojamų veiksnių yra kūrybiškumas, kuris apibrėžiamas kaip gebėjimas sukurti kažką naujo, neįprasto, kuris apima asmens savybes, aplinkos veiksnius ir kryptingą ugdymą.

Siekdami visur ir visada išlikti kūrybiškais, ugdyti bendruomenę, miesto svečius, bendradarbiaudami su Plungės Senamiesčio mokyklos devintokais sukūrėme tikrai kažką naujo ir neįprasto :)

Mielai kviečiame užsukti į Viešąją biblioteką-laikrodinę ir pamatyti mūsų naujausią "kūrinį" - hologramas, kuriose išvysite svarbiausius parko herojus ir laikrodinės istorijos akcentus.

Kviečiame dalyvauti

..... ir štai atiteka į Viešąją biblioteką-laikrodinę "Upelis"! Šiemet, deja, mažesnis, bet tikrai ne mažiau sraunus ir atplukdantis neskubėjimo dozę. Vėl kviesime lėta pabūti kartu gamtoje slemo, poezijos ir muzikos apsupty....

Daugiau informacijos: Plungės savivaldybės viešoji biblioteka

Paskutiniai ir netikėti gandai iš laikrodinės

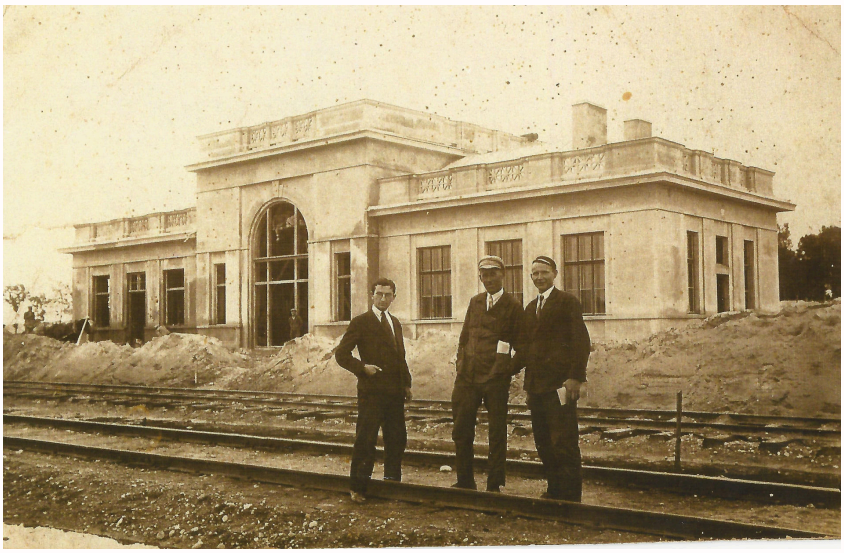

Iš vieno apsilankiusio parodos lankytojo išgirdome gandus, kad pagal pirminį projektą geležinkelio linija turėjo būti tiesiama ne pro Plungę, o pro Rietavą. Dėl tarpukario metais veikusios korupcijos projektas buvo pakeistas plungiškių naudai :)

Plungės viešojoje bibliotekoje visą birželio mėnesį veikia paroda **„Plungės savivaldos 100-mečio istorija plungiškių asmeniniuose archyvuose“**. Kviečiame apsilankyti.

Nuotraukoje: Tiesiama geležinkelio linija ir statoma Plungės geležinkelio stotis, 1932 m. Nuotr. iš Vytauto Eiduko kolekcijos.

Fotografijų albumai

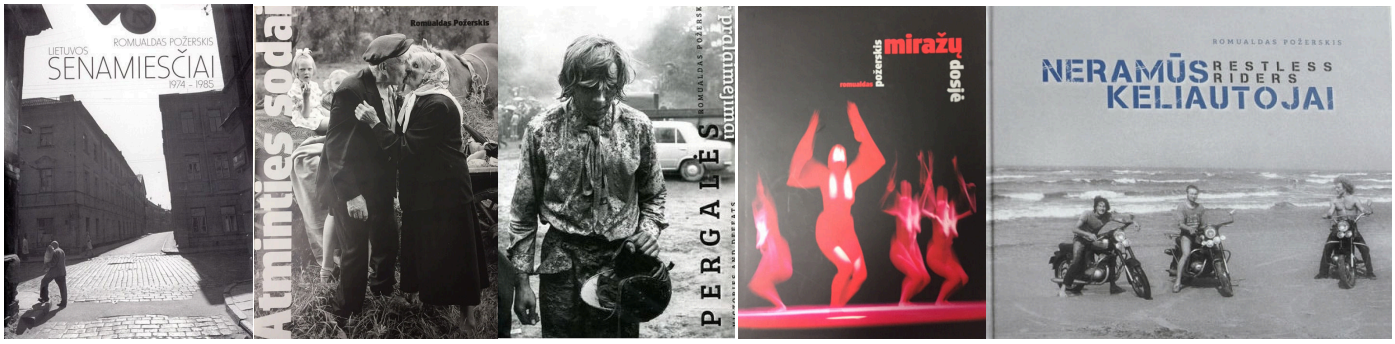

Naujos knygos

BIBLIOTEKOJE

Plungės Išmanusis Parkas
www.plungesparkas.lt

Yra daugybė būdų žvelgti į realybę

Birželio parko naujienos

Būtinai sugrįžkime prie Sachalininės rūgties (reinutrės) (lot. Fallopia sachalinensis), liaudiškai vadinamos bambuku. Paprastai smagiai sau plintanti (ir todėl nelabai mėgiama), ne ką prasčiau ir auganti - didžiausia Lietuvoje randama žolė užauga iki 4 metrų. O grįžkime prie jos dabar todėl, kad kaip tik dabar pats metas „bambukinei“ fotosesijai – įspūdingi žali aukštų stiebų ir lapų labirintai gali būti ne tik puiki atrakcija akims...

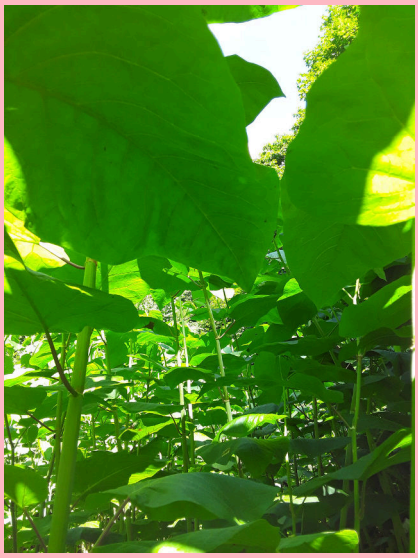

Štai kokio svečio neseniai sulaukėme bibliotekoje. Kai antys ir dančiasnapiai vaikus vedė, tikra palaima buvo mūsų sielai ir akims – mažų kamuoliukų parke buvo visur!

Garšva žydi. Net neabejojame, kad dabar vaikščiodami po parką, pajutote itin stiprų ir malonų kvapą. Tai lyg išprotėjusi žydi Paprastoji garšva (lot. *Aegopodium podagraria,* angl. *Ground-elder*, vok. *Giersch*), įkyriausia piktžolė, piktžolių piktžolė... Bet – kaip gražu :)

Karščiausios naujienos iš parko

Pastabi gamtininkės Marijos Jankauskienės akis jau, rodos, neblogai pažįstamame kunigaikščio M.Oginskio parke neseniai pastebėjo dar vieną mažą stebuklą - Plačialapę plikūnę (lot. *Porella platyphylla* (L.) Pfeif.). Tai itin retas, 2000 m. į Lietuvos Raudonąją knygą įrašytas kerpinis augalas. Tiksliai fiksuojama, kada ir kur, ant kokio medžio Lietuvoje ši kerpė surasta. Prieš keletą metų rašytame įraše skaitome: „Plungės rajone rasta ant vieno medžio kamieno“. Marija Jankauskienė paaiškino, jog tas vienintelis medis auga Žemaitijos nacionaliniame parke. Taigi dabar turime dar vieną medį, Plungės parke! Norite sužinoti, kuris? Klauskite mūsų :)

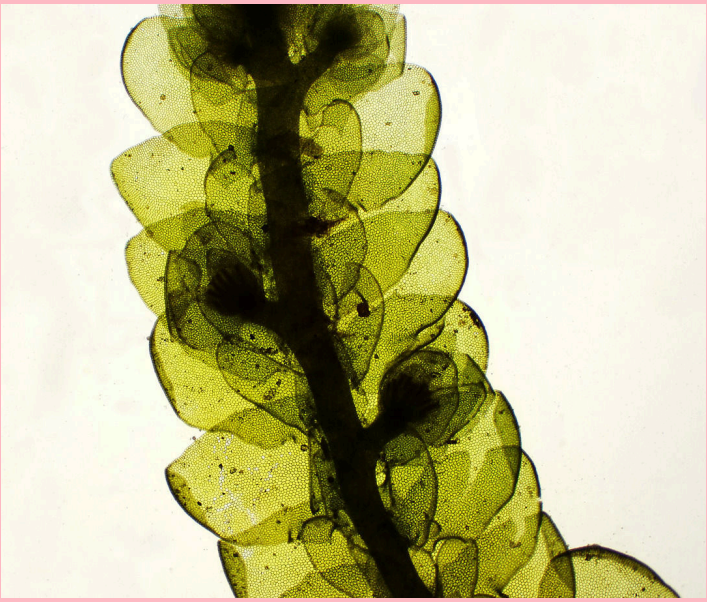

...o tuo tarpu Vaikų bibliotekoje...

Kviečiame į užsiėmimus Vaikų bibliotekoje:
Antradieniais 12-14 val. skaitymai su Sauliumi.
Trečiadieniais 12-14 val. filmų seansai su Pauliumi.
Ketvirtadieniais 12-14 val. anglų kalbos klubas su Jakaterina.